

Administração de medicamento via IV:

Uso do controlador de taxa de fluxo

Essas informações não substituem o aconselhamento profissional. Portanto, siga as recomendações de seu médico, enfermeiro ou farmacêutico.

Antes de usar

- Se o medicamento estiver refrigerado, consulte a etiqueta para obter instruções sobre quando removê-lo do refrigerador
- **NUNCA** acelere o processo de aquecimento esquentando o medicamento no fogão ou microondas
- Use uma área de trabalho limpa
- Lave bem as mãos com sabão e água morna por, pelo menos, **20 SEGUNDOS**
(se não tiver água e sabão disponíveis, use um desinfetante para mãos a base de álcool)
- Seque as mãos com uma toalha limpa

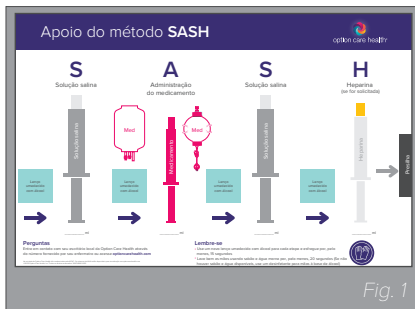

1 | Reúna os suprimentos e prepare o método SASH conforme as instruções:

- Método SASH (Veja a Fig. 1)
- Bolsa de medicamento IV
- Tubo IV (pode ser usado por 24 horas)
- Suporte para IV
- (2) Seringas com solução salina
- (1) Seringa com heparina (se solicitado)
- Lenços umedecidos com álcool
- Recipiente para materiais perfurocortantes e/ou recipiente de descarte

2 | Inspecione a bolsa de medicamento

Confira a etiqueta na bolsa (Veja a Fig. 2) e verifique:

- Nome correto do paciente
- Nome correto do medicamento
- Volume/quantidade do medicamento
- Tempo necessário para aquecer o medicamento em temperatura ambiente
- “Data de validade” do medicamento

A bolsa de medicamento não deve conter vazamentos, partículas flutuantes ou descoloração. Entre em contato seu enfermeiro ou farmacêutico se houver problemas com a bolsa de medicamento ou se alguma coisa no rótulo estiver incorreta.

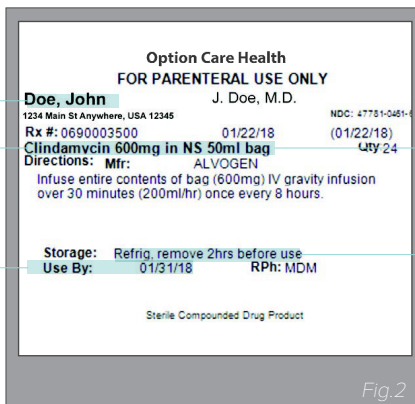

Para fins de demonstração, siga as instruções na sua SUA bolsa de medicamentos.

Administração de medicamento via IV: Uso do controlador de taxa de fluxo

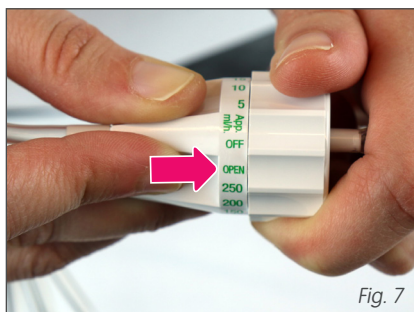
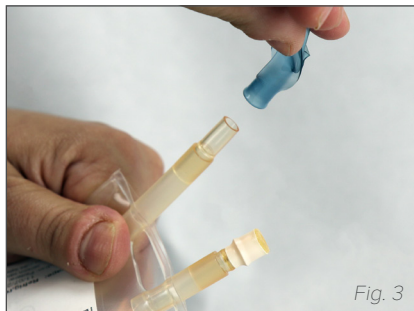

3 | Prepare o medicamento e o tubo IV

- Remova o tubo IV da embalagem.
- Feche a presilha no tubo IV.
- Coloque a bolsa de medicamento em uma superfície plana e limpa.
- Remova a aba da bolsa de medicamento. *(Veja a Fig. 3)*
- Remova a cobertura da ponta do tubo. *(Veja a Fig. 4)*
NÃO toque na ponta do tubo.
- Espete a bolsa empurrando e torcendo a extremidade do tubo para dentro da bolsa. *(Veja a Fig. 5)* Certifique-se de que a ponta alcance o medicamento na bolsa, tendo cuidado para não perfurar a bolsa. *(Veja a Fig. 6)*
- Gire o seletor do tubo IV até 'OPEN' (ABRIR). *(Veja a Fig. 7)*
- Abra a presilha lentamente, enchendo o tubo com medicamento.
- Quando o medicamento atingir o fim do tubo, feche a presilha
- Defina a taxa correta para sua infusão ajustando o seletor do tubo IV à taxa listada na etiqueta do seu medicamento.

4 | Enxágue a linha IV com solução salina

- Limpe o conector sem agulha do cateter IV com um lenço com álcool por, pelo menos, **15 SEGUNDOS** e deixe secar sozinho. *(Veja a Fig. 8)*
- Empurre o êmbolo da seringa com solução salina para romper o lacre.
- Remova a tampa protetora da seringa com solução salina.
NÃO toque na ponta da seringa depois de remover a tampa.

Descarte a seringa com solução salina se a ponta estéril estiver sem tampa e tocar uma superfície suja.

- Segure a seringa na vertical e empurre suavemente o êmbolo para remover o ar da seringa.
- Fixe a seringa com solução salina ao conector sem agulha no cateter IV usando o movimento de empurrar e girar no sentido horário até que fiquem presos juntos. *(Veja a Fig. 9)*
- Abra a presilha do cateter IV e/ou do conjunto de extensão IV.
- Enxágue o cateter IV usando o método "injetar/parar". Para isso, injete uma pequena quantidade de fluido, pare por **2-3 SEGUNDOS** e repita até que a quantidade prescrita seja aplicada.

NÃO tente fazer a lavagem se encontrar resistência.
Ligue para o seu enfermeiro ou farmacêutico

- Feche a presilha do cateter IV e/ou conjunto de extensão IV.
- Remova a seringa com solução salina e descarte-a no recipiente de descarte após o uso.

Administração de medicamento via IV: Uso do controlador de taxa de fluxo

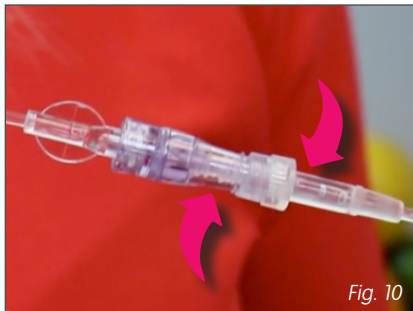
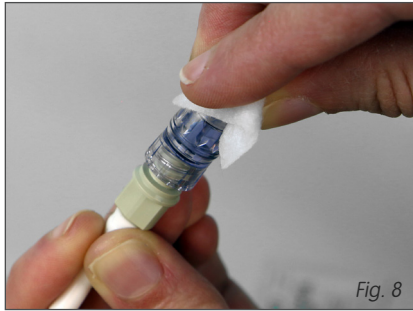

5 | Administração de medicamento

- A. Limpe o conector sem agulha do cateter IV com um lenço com álcool por, pelo menos, **15 SEGUNDOS** e deixe secar sozinho. (Veja a Fig. 8)
- B. Remova a tampa protetora do tubo IV.
- C. Fixe firmemente o cateter do medicamento ao tubo sem agulha no cateter IV. Use o movimento de empurrar e girar no sentido horário até que fique preso. (Veja a Fig. 10)
- D. Abra a presilha do cateter IV e/ou do conjunto de extensão IV.
- E. Abra a presilha do tubo de medicamento.
- F. Após a infusão da dose, feche a presilha do tubo IV.
- G. Feche a presilha do cateter IV e/ou conjunto de extensão IV.
- H. Desconecte o tubo IV do cateter.
- I. Descarte todos os equipamentos no recipiente de descarte

Se o tubo for usado novamente dentro de 24 horas, cubra a ponta exposta do tubo IV com a tampa esterilizada fornecida.

6 | Enxágue a linha IV com solução salina

- A. Limpe o conector sem agulha do cateter IV com um lenço com álcool por, pelo menos, **15 SEGUNDOS** e deixe secar sozinho. (Veja a Fig. 8)
- B. Empurre o êmbolo da seringa com solução salina para romper o lacre.
- C. Remova a tampa protetora da seringa com solução salina. **NÃO** toque na ponta da seringa depois de remover a tampa.

Descarte a seringa com solução salina se a ponta estéril estiver sem tampa e tocar uma superfície suja.

- D. Segure a seringa na vertical e empurre suavemente o êmbolo para remover o ar da seringa.
- E. Fixe a seringa com solução salina ao conector sem agulha no cateter IV usando o movimento de empurrar e girar no sentido horário até que fiquem presos juntos. (Veja a Fig. 9)
- F. Abra a presilha do cateter IV e/ou do conjunto de extensão IV.
- G. Enxágue o cateter IV usando o método “injetar/parar”. Para isso, injete uma pequena quantidade de fluido, pare por **2-3 SEGUNDOS** e repita até que a quantidade prescrita seja aplicada.

NÃO tente fazer a lavagem se encontrar resistência.
Ligue para o seu enfermeiro ou farmacêutico

- H. Feche a presilha do cateter IV e/ou conjunto de extensão IV.
- I. Remova a seringa com solução salina e descarte-a no recipiente de descarte após o uso.

Administração de medicamento via IV: Uso do controlador de taxa de fluxo

7 | Enxágue a linha IV com heparina (se solicitado)

- A. Limpe o conector sem agulha do cateter IV com um lenço com álcool por, pelo menos, **15 SEGUNDOS** e deixe secar sozinho.
(Veja a Fig. 8)
- B. Empurre o êmbolo da seringa com heparina para romper o lacre.
- C. Remova a tampa protetora da seringa com heparina.
NÃO toque na ponta da seringa depois de remover a tampa.

Descarte a seringa com heparina se a ponta estéril estiver sem tampa e tocar uma superfície suja.

- D. Segure a seringa na vertical e empurre suavemente o êmbolo para remover o ar da seringa.
- E. Fixe a seringa com heparina ao conector sem agulha no cateter IV usando o movimento de empurrar e girar no sentido horário até que fiquem presos juntos. *(Veja a Fig. 9)*
- F. Abra a presilha do cateter IV e/ou do conjunto de extensão IV.
- G. Enxágue o cateter IV usando o método “injetar/parar”. Para isso, injete uma pequena quantidade de fluido, pare por **2-3 SEGUNDOS** e repita até que a quantidade prescrita seja aplicada.

NÃO tente fazer a lavagem se encontrar resistência.
Ligue para o seu enfermeiro ou farmacêutico

- H. Feche a presilha do cateter IV e/ou conjunto de extensão IV.
- I. Remova a seringa com heparina e descarte-a no recipiente de descarte após o uso.

Ligue para seu enfermeiro ou médico caso tenha alguma dúvida ou preocupação

Sua equipe da Option Care Health está disponível em tempo integral para ajudar você



Para visualizar as instruções em vídeo e acessar recursos educacionais adicionais, acesse optioncarehealth.com/education.

As unidades da Option Care Health são credenciadas pela ACHC. Os números da HHA estão disponíveis para visualização em optioncarehealth.com.

©2022 Option Care Health, Inc. Todos os direitos reservados. 200CH11007-0422



option care health®